



**IPASPEC - INSTITUTO DE PREVIDÊNCIA SOCIAL DO
MUNICÍPIO DE PEDRO CANÁRIO**

OFÍCIO Nº 0071/2020 - IPASPEC

Pedro Canário - ES, 22 de setembro de 2020.

Assunto: CONTRATAÇÃO DE EMPRESA ESPECIALIZADA EM SONDAÇÃO A PERCUSSÃO TIPO SPT.

Considerando que o Instituto de Previdência Social do Município de Pedro Canário - IPASPEC, através do Processo nº 00024/2020, de Contratação de empresa especializada na elaboração de projeto arquitetônico e estrutural para a construção da Sede.

Considerando que a empresa vencedora para elaboração do Projeto da Sede foi a Oliveira & Costa Engenharia e Consultoria Ltda.

Considerando que a empresa Oliveira & Costa através do Ofício nº 002/2020, informou da necessidade de contratação de uma empresa para realizar sondagem a percussão tipo SPT, no local da edificação da Sede, a fim de que seja averiguado com precisão o tipo de fundação necessária, evitando assim onerar o valor final da obra.

Sendo assim, que seja aberto processo contratação de empresa especializada em sondagem a percussão tipo SPT, conforme croqui, à fl. 03.

O orçamento deverá ser de acordo com as informações técnicas, constantes no croqui, apresentado pela empresa Oliveira & Costa Engenharia e Consultoria Ltda, à fl. 03, com dois furos.

Atenciosamente,

RONAN DALMAGRO
Diretor
Presidente
RONAN DALMAGRO
DIRETOR PRESIDENTE

OFICIO - Nº 002/2020.

Pedro Canário/ES, 18 de setembro de 2020.

**À IPASPEC - INSTITUTO DE PREVIDÊNCIA E ASSIST SOCIAL AOS
SERVIDORES MUNICIPAIS DE PEDRO CANÁRIO.**

A/C Ronan Dalmagro

Assunto: Solicita Sondagem a Percussão tipo SPT em Terreno a ser Construído o Instituto de Previdência e Assistência Social - IPASPEC

A Oliveira & Costa Engenharia e Consultoria LTDA-ME, possuidora do CNPJ de Nº 37.083.291/0001-39, por meio de seus sócios, neste ato representada pelo Sr. Thiago Ferreira de Oliveira portador da Cédula de Identidade nº 36.707.982-3, inscrito no CPF nº 405.172.838-24, residente e domiciliado Rua Pinheiros, 493, bairro Leonório I, Pedro Canário-ES, CEP 29970-000, Engenheiro Industrial Mecânico, sócio administrativo da empresa, vem por meio deste solicitar a este Instituto a contratação de empresa especializada para que seja realizada Sondagem a Percussão tipo SPT no local a ser edificado, a fim de que seja averiguado com precisão o tipo de fundação necessária, evitando assim onerar o valor final da obra, conforme croqui com pontos em anexo.



Thiago Ferreira Oliveira

Oliveira & Costa Engenharia e Consultoria LTDA-ME

*Recebi em
22/09/2020*

RUA PROJETADA

RUA PROJETADA A

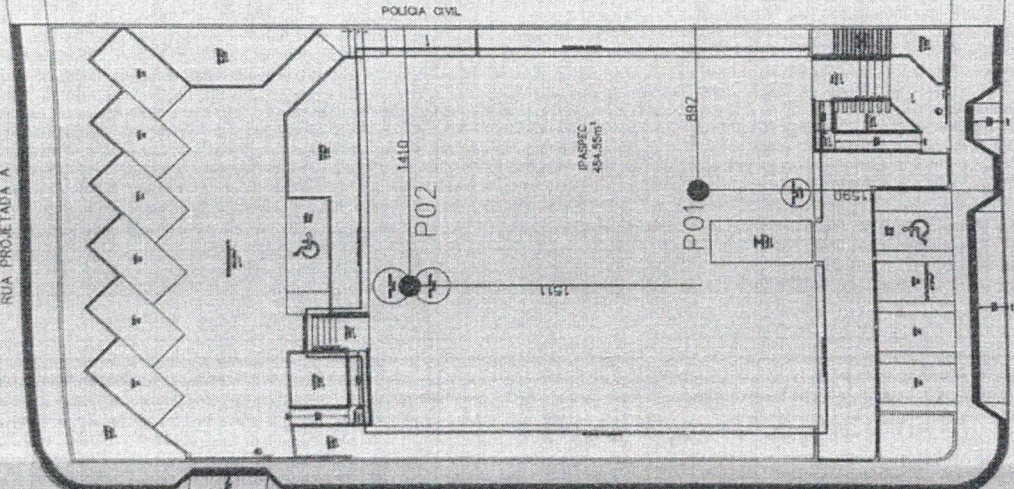

RUA PROJETADA

CAMARA MUNICIPAL

POLICIA CIVIL

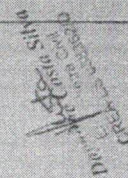
 Deyenne Costa Silva
 Engenheira Civil
 CREA Nº ES-048382/D



BASALTO
Engenharia e Consultoria

LOCAÇÃO DE FUROS - SONDAGEM
 CONSULTORIA SEDE PASPEC

PROPRIETARIO: PASPEC - Instituto de Pesquisas e Análises Saneamento
 Sócios: Roberto Albuquerque de Farias, Carlos Roberto

LOCAL: Rua Canaveira, S/N, Vila Alegre, Município de Pedro Connor, ES.

AUTORIA DO PROJETO	ESCALA	FORMATO	PRIMEIRA	RPO
Deyenne Costa Silva Engenheira Civil CREA Nº ES-048382/D	1/75	A3	01/01	00